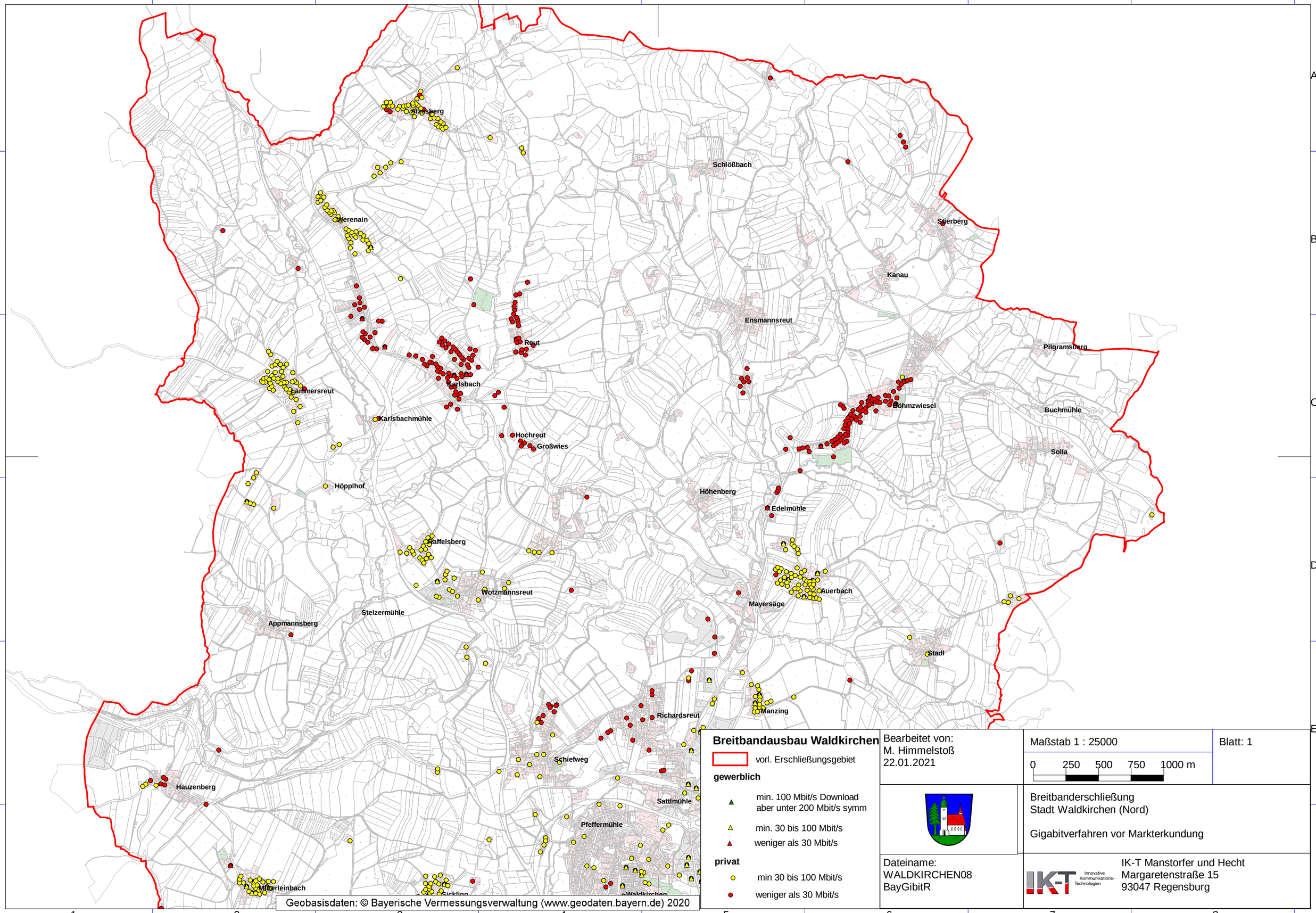
Altersberg
Schlößbach
Werenain
Stierberg
Kanau
Ensmannsreut
Reut
Pilgramsberg
Karlsbach
Lammersreut
Böhmzwiesel
Buchmühle
Karlsbachmühle
Hochreut
Großwies
Solla
Höpplhof
Höhenberg
Edelmühle
Raffelsberg
Auerbach
Wotzmannsreut
Mayersäge
Stelzermühle
Appmannsberg
Stadl
Manzing
Richardsreut
Schiefweg
Hauzenberg
Sattlmühle
Pfeffermühle
Waldkirchen
Breitbandausbau Waldkirchen
vorl. Erschließungsgebiet
gewerblich
min. 100 Mbit/s Download aber unter 200 Mbit/s symm
min. 30 bis 100 Mbit/s
weniger als 30 Mbit/s
privat
min 30 bis 100 Mbit/s
weniger als 30 Mbit/s
Bearbeitet von:
M. Himmelstoß
22.01.2021
Maßstab 1 : 25000
0 250 500 750 1000 m
Blatt: 1
Breitbanderschließung
Stadt Waldkirchen (Nord)
Gigabitverfahren vor Markterkundung
Dateiname:
WALDKIRCHEN08
BayGibitR
IK-T Innovative Kommunikations-Technologien
IK-T Manstorfer und Hecht
Margaretenstraße 15
93047 Regensburg
Geobasisdaten: © Bayerische Vermessungsverwaltung (www.geodaten.bayern.de) 2020