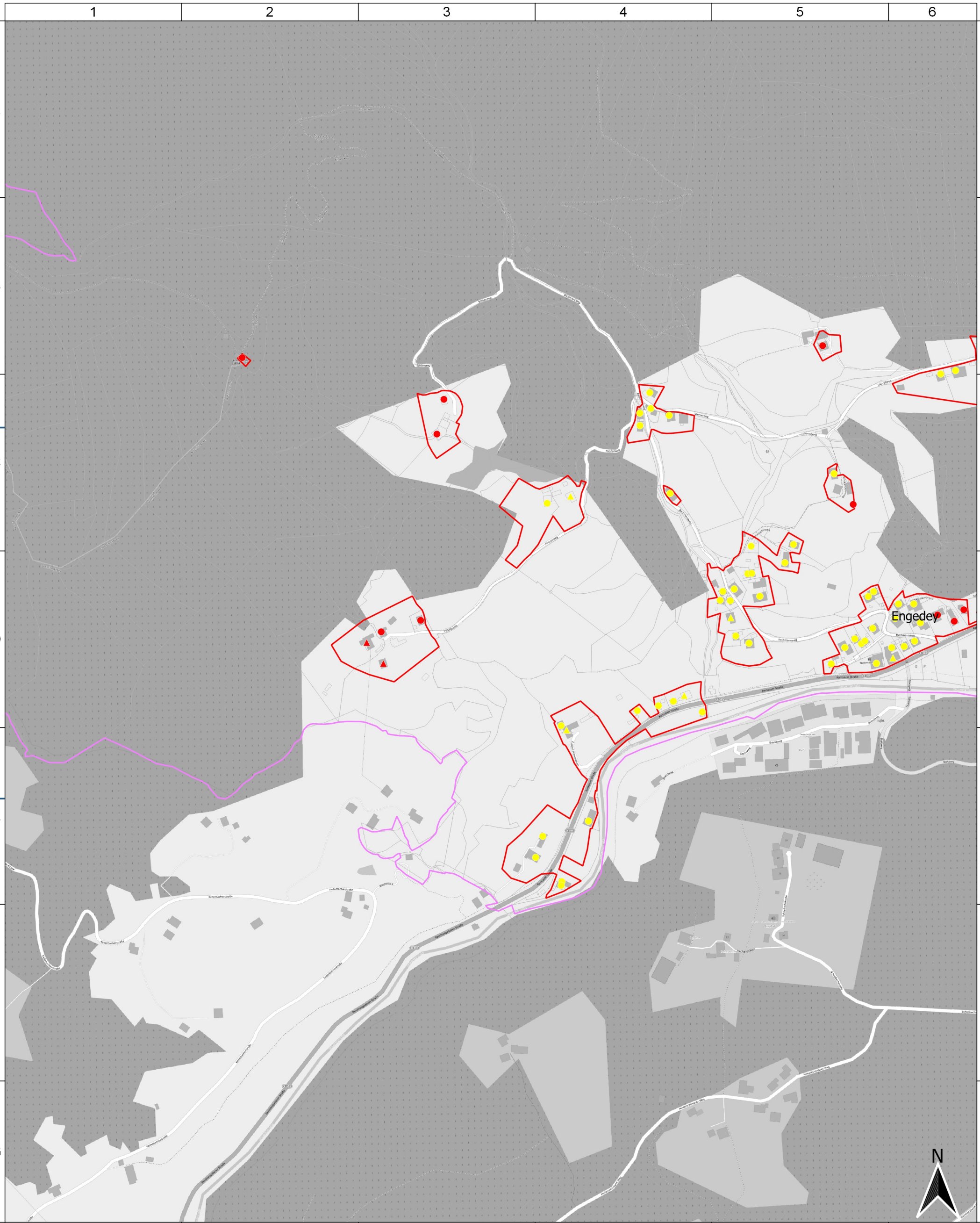

Geobasisdaten: © Bayersiche Vermessungsverwaltung (www.geodaten.bayern.de) 2019
© OpenStreetMap-Mitwirkende

Legende

- Gemeindegrenze
- Vorl_EG_Bischofswiesen

Anschlusspunkte

- △ gewerblich
- ○ privat

Aktuelle Bandbreite in Mbit/s

- weniger als 30 im Download
- mindestens 30 im Download aber weniger als 100 im Download
- mindestens 100 im Download aber weniger als 200 symmetrisch
- mindestens 200 symmetrisch
- mindestens 500 im Download

Bearbeitet von:
Sophia Zimmerling
11.02.2021

Maßstab:
0 80 160 240 320 m

Blatt: 1

Gemeinde Bischofswiesen
Bestandsaufnahme zur Markterkundung
Ortsteil Engedey

Projekt:
BISCHOFSWIESEN04
Typ: BayGiBitR

IK-T Innovative Kommunikations-Technologien

IK-T GmbH
Margaretenstraße 15
93047 Regensburg